



## COMUNE DI BIANCO



Piazza 5 Martiri • 89032 BIANCO (R.C.) • ITALIA  
Tel. 0964 - 911002 • Fax 0964 - 913274  
Cod. fisc. 81000770800 P. IVA 00300480803  
email:comune\_bianco@epizefiri.it

**N. 007 Reg. Decr.**

**Data 27.02.2013**

**OGGETTO:** Decreto di nomina Responsabile Area tecnica-manutentiva.

### IL SINDACO

**RICHIAMATA** la deliberazione di Giunta comunale n. 72 del 14.04.2009, esecutiva a termini di legge, con la quale veniva approvata la rideterminazione organica del personale dipendente;  
**DATO ATTO** che questo Comune è privo di personale con qualifica dirigenziale;  
**VISTO** l'art. 50, comma 10, del tuel (d.lgs. n. 267/2000), nel quale si dispone che il Sindaco e il Presidente della Provincia nominano i Responsabili degli uffici e dei servizi, attribuiscono e definiscono gli incarichi dirigenziali e quelli di collaborazione esterna secondo le modalità ed i criteri stabiliti dagli articoli 109 e 110, nonché dai rispettivi regolamenti comunali e provinciali;  
**VISTO**, inoltre, l'art. 109, comma 2, del tuel n. 267/2000 e s.m.i.;  
**PRESO ATTO** che l'Arch. Filomena Mollica è stato individuato come Responsabile dell'Area Tecnico - manutentiva con decreto 01 del 21.01.2011;  
**CONSIDERATO** che al fine di assicurare e garantire il funzionamento dell'attività amministrativa di dover confermare per l'anno 2013 all'Arch. Filomena Mollica la responsabilità dell'Area Tecnica-manutentiva;  
**VISTO** l'art. 61 dello Statuto di questo Comune;  
**RICHIAMATA** la deliberazione G.C. n.021 del 19.02.2013 relativa alla istituzione della aree delle posizioni organizzative ;  
**VISTO** l'art 26 del Regolamento recante l'ordinamento degli uffici e dei servizi, approvato con deliberazione G.C. n. 17 dell'11.02.1999, modificata ed integrata, relativamente all'accesso all'impiego, con deliberazione G.C. n. 167 del 22-10-2002;  
Visto il D.L. n.95/2012 convertito in L. n.133/2012 laddove dispone che contestualmente al conferimento dell'incarico dirigenziale l'organo politico deve assegnare gli obiettivi per cui è l'incarico;

### DECRETA

- 1) di assegnare al dipendente a tempo indeterminato, Arch. Filomena Mollica - l'incarico di Responsabile dell'Area Tecnico - manutentiva sino al 31.12.2013, dando atto che alla predetta dipendente competono tutti i poteri di gestione delle risorse destinate nel PEG ai servizi stessi, nonché la gestione del correlativo personale, esercitando i poteri relativi al suo incarico ed in particolare quelli previsti dall'art. 107 comma 3° del T.U.EE.LL.;
- 2) di assegnare all'Arch. Filomena Mollica i seguenti obiettivi a fondamento dell'incarico in questione che saranno dettagliati in sede di PEG 2013 quanto agli indicatori e ad ogni altro elemento utile alla valutazione:

- rilascio permessi a costruire nei termini previsti per legge;
  - - controllo tempestivo del territorio per repressione abusivismo in collaborazione con il Responsabile Area Vigilanza;
  - Completamento dei lavori pubblici già avviati e avvio nuovi procedure per la realizzazione dei lavori previsti nel piano triennale 2013-2015;
- 3) di dare atto che gli obiettivi potranno essere ulteriormente integrati; con atto formale del Sindaco ;
  - 4) di dare atto che al dipendente testé incaricato verrà confermato, in via provvisoria e comunque fino al 31.12.2013 l'indennità di posizione pari al minimo previsto dalla vigente normativa, comprensiva della tredicesima mensilità, dopo di che verrà effettuata la valutazione in ordine ai risultati raggiunti, secondo quanto previsto nel vigente C.C.N.L. di categoria e da parte del Nucleo di valutazione;
  - 5) di trasmettere copia del presente decreto al Responsabile dell'Area Economico – Finanziaria per gli adempimenti di competenza;
  - 6) di comunicare copia del presente provvedimento al dipendente incaricato;
  - 7) di disporre la pubblicazione del presente provvedimento all'Albo Pretorio dell'Ente per 15 giorni a fini di generale conoscenza.

Dalla Sede municipale, li 27.02.2013

IL SINDACO  
(Prof. Antonio Scordino )



*Antonio Scordino*

Al Sig. Responsabile della Prevenzione della Corruzione  
SEDE

**OGGETTO: Dichiarazione di insussistenza delle cause di inconferibilità degli incarichi e di incompatibilità art. 20 D. Lgs. 39/2013.-**

La sottoscritta **MOLLICA FILOMENA** nata a Melito di Porto Salvo il 28.12.1962 e residente a Bianco Cristoforo Colombo In qualità di Responsabile dell' Area Tecnico-Manutentiva presso il Comune di Bianco.

Preso visione della normativa introdotta dal D. Lgs. 39/2013, recante disposizioni in materia di inconferibilità ed incompatibilità di incarichi presso le PP.AA., in attuazione di quanto previsto dall'art. 1, commi 49 e 50 della L. 190/2012, in materia della prevenzione della corruzione.

SOTTO la propria personale responsabilità, consapevole delle sanzioni penali, nel caso di dichiarazioni non veritiere, di cui all'art. 76 D.P.R.445/2000

**DICHIARA**

Di non trovarsi in nessuna delle cause di inconferibilità degli incarichi e di incompatibilità previste dal D. Lgs. 39/2013.

**SI IMPEGNA**

A rendere analoga dichiarazione con cadenza annuale.-

Si allega fotocopia documento di riconoscimento valido.

Luogo e data

Bianco, li 15 07. 2013

.....

1. Cognome e Nome: **FRANCESCO BIANCO**  
 2. Indirizzo: **VIA TORINO 144, 20132 BIANCO PC**  
 3. Città: **BIANCO**  
 4. Provincia: **PC**  
 5. Rilasciato dal Prefetto di **BIANCO** il **15** del **1994**  
 6. Il **15** del **1994**  
 7. Valevole fino al **14** del **1997**  
 Patente N. **PC0208398A**  
**BNNY** IL PREFETTO



FIRMA DEL TITOLARE

Il Funzionario della Motorizzazione Civile

UN PROVA



**COMPLETAMENTO DI RESIDENZA**  
 PATENTE N. **PC0208398A** (CHM/MS)  
 V. C. COLOMBO 144  
 87032 BIANCO PC

**INSCRIZIONE**  
**RICAMBIO PER FERME**  
**ROYAL ENFIELD**

PATENTE N. **PC0208398A** (K35VHL)  
 VALIDA FINO AL **14/10/2013**  
 NESSUNA PRESCRIZIONE

**A** **RICAMBIO PER QUANTITÀ PATENTE**  
 Valore della patente in lire e centesimi di lire.

**B** **RICAMBIO PER FERME**  
 Valore della patente in lire e centesimi di lire.

**C** **RICAMBIO PER FERME**  
 Valore della patente in lire e centesimi di lire.

**D** **RICAMBIO PER FERME**  
 Valore della patente in lire e centesimi di lire.

**E** **RICAMBIO PER FERME**  
 Valore della patente in lire e centesimi di lire.

**F** **RICAMBIO PER FERME**  
 Valore della patente in lire e centesimi di lire.

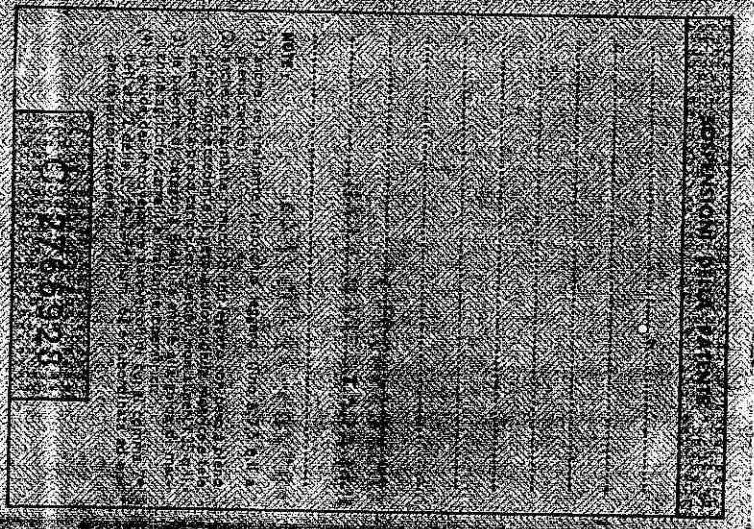

MINISTERO DEI TRASPORTI  
 DIREZIONE GENERALE DELLA MOTORIZZAZIONE  
 CIVILE E DEI TRASPORTI IN CONCESSIONE

REPUBBLICA ITALIANA



**I**

**PATENTE DI GUIDA**  
**PERMIS DE CONDURE**

MASSIMO FORMICCI